

FUNDACIÓN
TERMINAL TERRESTRE
DE GUAYAQUIL (FTTG)

INFORME DE
RENDICIÓN
DE CUENTAS
2023

FTTG

TABLA DE CONTENIDOS

S O D I N E T I N O C	02.	24
	Introducción	V. Servicios al Viajero
	03.	27
	Mensaje del Gerente General	VI. Tecnología
	04.	28
	Elementos Orientadores	VII. Gestión Ambiental
	06.	29
Gestión y Logros de la FTTG en el año 2023	VIII. Responsabilidad Social	
07.	31	
I. Infraestructura	IX. Proyectos de Inversión	
12	32	
II. Operaciones	X. Ejecución Presupuestaria	
18	34	
III. Seguridad Integral	XI. Gestión Administrativa	
21		
IV. Comercial y Promoción		

NO C C D D O R T N

La rendición de cuentas de la FTTG para el año 2023 es un ejercicio de transparencia y responsabilidad hacia la ciudadanía y nuestros usuarios, cumpliendo con lo establecido en la LOTAIP.

Las terminales de la FTTG son consideradas como los centros logísticos más importantes de Ecuador y Latinoamérica, y juegan un papel crucial en la conectividad y movilidad dentro del país. Establecidas con el objetivo de transformar, mejorar y mantener las instalaciones de transporte terrestre, las terminales de la FTTG no solo facilitan el traslado de personas entre diversas provincias ecuatorianas e incluso hacia destinos internacionales, sino que también se erigen como puntos neurálgicos para el comercio y la economía.

Desde su concepción, las terminales de la FTTG han sido testigos y protagonistas del crecimiento urbano y económico de Guayaquil, reflejando el dinamismo de la ciudad. Su expansión y modernización constantes han mejorado significativamente la experiencia de viaje de miles de ecuatorianos y turistas, contribuyendo así al desarrollo turístico y al fomento de la integración regional.

En este contexto, la rendición de cuentas anual emerge como una práctica fundamental para la gestión eficaz de las terminales. La rendición de cuentas del año 2023 de la FTTG no solo cumple con un ejercicio de transparencia ante la ciudadanía y los usuarios, sino que también reafirma su compromiso con la mejora continua y la sostenibilidad. Este proceso permite evaluar los logros alcanzados, identificar áreas de mejora y fortalecer la confianza pública en la gestión de uno de los ejes logísticos más significativos del país.

MENSAJE DEL GERENTE GENERAL

Mirando hacia el futuro, estamos comprometidos con la innovación y sostenibilidad de nuestras operaciones para el servicio de Guayaquil y del país.

El 2023 ha sido un año de importantes logros y avances significativos hacia nuestra visión de ser un referente a nivel latinoamericano en la gestión de terminales terrestres. Gracias al esfuerzo conjunto, hemos logrado implementar proyectos de infraestructura críticos, avanzar en la digitalización de nuestros servicios, y fortalecer nuestras medidas de seguridad y sostenibilidad ambiental. Estas acciones nos han permitido no solo mejorar la experiencia de nuestros usuarios, sino también contribuir de manera significativa al desarrollo económico y social de nuestra ciudad y del país.

Carlos Asanza Colmont
Gerente General



Desde el corazón de Guayaquil, hacia todo el Ecuador y Latinoamérica

ELEMENTOS ORIENTADORES

Misión: Facilitar una experiencia integral de viajes y compras.

Visión: Ser un referente a nivel de América Latina bajo un modelo de sostenibilidad, inclusión y autogestión.

Objetivos Estratégicos:

01

Sostenibilidad

Convertir a las terminales terrestres en sostenibles, inclusivas y enfocadas en el bienestar social.

02

Bienestar

Contribuir a la calidad de vida y sentido de pertenencia de los colaboradores de la FTTG.

03

Autogestión

Generar recursos que permitan mantener la FTTG bajo un modelo de autogestión.

04

Imagen

Posicionar la imagen del Centro Comercial Terminal.

05

Innovación

Innovar la infraestructura física y tecnológica para lograr una experiencia integral de viajes y compras





GESTIÓN Y LOGROS DE LA FTTG EN EL AÑO 2023

I. INFRAESTRUCTURA

La gestión de la infraestructura de las terminales de la FTTG ha sido un esfuerzo concentrado en mejorar y modernizar sus instalaciones para brindar servicios óptimos a sus usuarios. En 2023, se ejecutaron acciones significativas como la pintura integral, restauración de topes vehiculares y aceras, remodelación de baterías sanitarias, entre otros. Estas acciones no solo mejoran la estética y funcionalidad de las terminales, sino que también propician la seguridad y comodidad de los usuarios. La inversión en infraestructura refleja el compromiso de la FTTG con la excelencia operativa y el servicio al cliente, posicionándola como líder en el país.

La FTTG cuenta con 2 terminales terrestres: Guayaquil y Pascuales, pero además desarrolla el proyecto de construcción de la nueva terminal Costa. De igual manera, cuenta con edificio de cargas y encomiendas, así como parqueos, boleterías, andenes y playones para las operaciones logísticas de transporte.

Terminales	Superficie	Boleterías	Parqueos
Principal	137.060 m2	91	248
Carga y Encomiendas	1.690 m2	33	60
Municipal Pascuales	28.694 m2	22	82
Municipal Costa*	34.000 m2	12	104

Tabla 1. Infraestructura de la TTTG
 * Construcción proyectada durante el 2024 - 2025



Figura 1. Terminal Terrestre de Guayaquil



Figura 2. Terminal Terrestre Municipal de Pascuales



Figura 3. Terminal Terrestre Municipal Costa



a) Mantenimiento de infraestructura

El mantenimiento de la infraestructura de las terminales de la FTTG garantiza seguridad, eficiencia y comodidad, prolongando la vida útil de las instalaciones y mejorando la experiencia de todos los usuarios.



Pintura integral

La implementación de un proyecto de pintura a nivel y en altura de las instalaciones interiores y exteriores de la Terminal Terrestre Principal y la Terminal Terrestre Municipal Pascuales (TTMP).

Logros:

La mejora significativa en la estética y presentación de las instalaciones, contribuye al bienestar de usuarios y trabajadores mediante la creación de un ambiente más agradable y profesional. Además, refuerza la imagen corporativa de la FTTG como una entidad que valora y mantiene sus activos.

Remodelación de baños

El proyecto de remodelación de las baterías sanitarias del edificio principal incluye la actualización de instalaciones y equipamiento.

Logros:

- Se logra una mejora significativa en las condiciones sanitarias y comodidad para los usuarios.
- Se registra un incremento en la capacidad para atender a un mayor número de usuarios simultáneamente.



Mejoramiento de ascensores y escaleras

Las mejoras en las inspecciones regulares permiten identificar y diagnosticar cualquier problema operativo o de seguridad en los ascensores y escaleras.

Logros:

- La prevención de fallos críticos y averías aumenta la seguridad y la confiabilidad del servicio.
- La minimización de interrupciones no programadas garantiza una operación fluida y continua.

Mantenimiento de estructuras y Servicios Asociados

El conjunto de actividades recurrentes, como el mantenimiento de la estructura del edificio, parqueos, servicio de limpieza, climatización, eléctrico y fumigación, contribuyen al funcionamiento eficiente y seguro de las instalaciones.

Logros:

- Asegurar la operación continua y eficiente de las instalaciones y el servicio a los usuarios.
- Detección temprana y solución de problemas potenciales, evitando interrupciones en el servicio.





b) Estudios

Los estudios de infraestructura de las terminales de la FTTG son clave para diagnosticar necesidades, mejorar la seguridad, optimizar operaciones y planificar futuras acciones. Esto garantiza un servicio eficiente y sostenible para los usuarios.



Restauración de las juntas de las rampas

Realiza un análisis integral para identificar de manera detallada los problemas estructurales de las rampas de ingreso y salida de la TTG.

Logros:

- Obtención de un diagnóstico claro y preciso sobre el estado estructural de las rampas de ingreso y salidas de la TTG.
- Priorización de inversiones en reparaciones y mejoras, contribuyendo a la preservación del valor y la utilidad a largo plazo de las instalaciones.



II. OPERACIONES

Las Terminal Terrestre de Guayaquil opera las 24 horas, los 365 días del año, mientras que la Terminal Terrestre Municipal Pascuales opera de 5:00 a 21:00 horas. Anualmente, cerca de 18 millones de pasajeros utilizan estas terminales y 4,547 autobuses de varias cooperativas de transporte operan diariamente hacia todas las provincias continentales del Ecuador. Además, se registra un promedio diario de 49,500 viajeros. Los principales destinos son: Guayas, Los Ríos, Manabí, Santa Elena.

Cuántos viajeros utilizaron los servicios de la TTG durante el 2023?

Utilizaron los servicios de la TTG 18,4 millones de personas durante el año 2023. Sus principales destinos fueron:



Figura 4. Principales destinos de los usuarios de la TTG



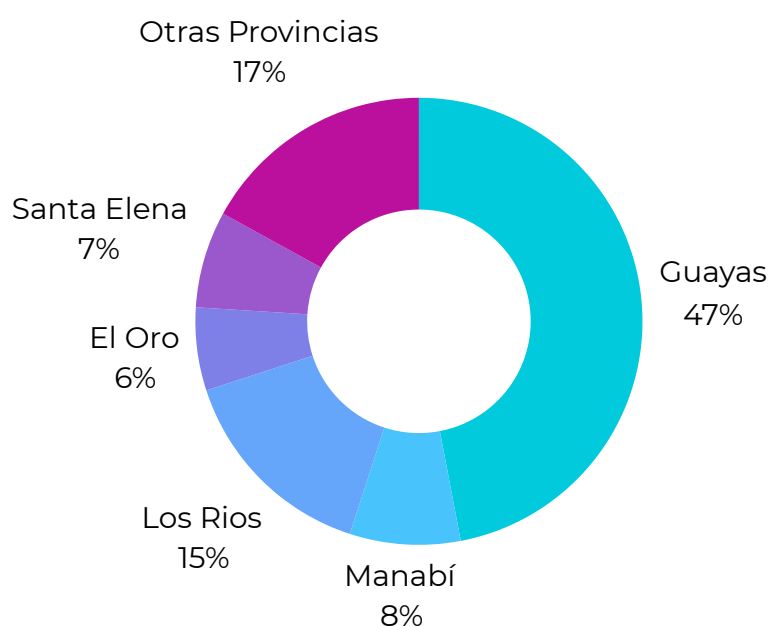
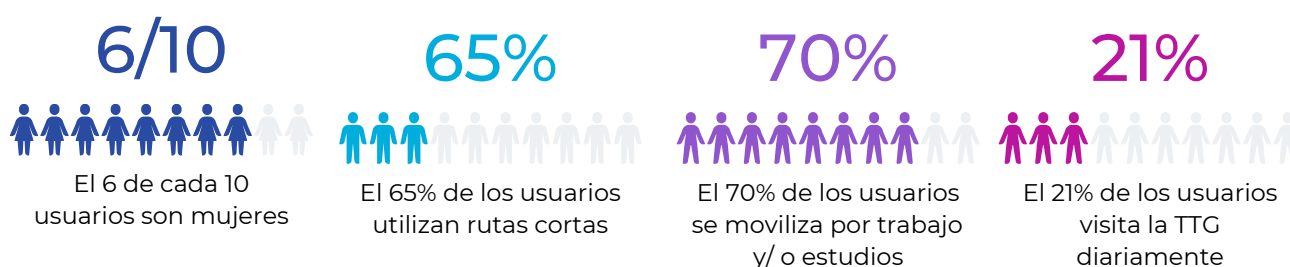

Figura 5. Hinterland de la FTTG

Las terminales de la FTTG son vitales para la movilidad urbana y regional, facilitando el flujo eficiente de pasajeros y mercancías dentro y fuera de la ciudad. Actúan como ejes centrales para el transporte, mejorando la conectividad entre Guayaquil y otras regiones, lo que es esencial para el comercio, el turismo y el desarrollo económico.

La FTTG tiene un Hinterland (nivel cantonal/provincial) que involucra 6 corredores logísticos donde transitan cerca del 65% de los usuarios diariamente: 1) Daule-Nobol-Pedro Carbo, 2) Samborondón-Salitre, 3) Yaguachi-Milagro-Babahoyo, 4) Virgen de Fátima-El Triunfo-Bucay, 5) Virgen de Fátima-Pto. Inca-Naranjal y 6) Progreso-Playas-Posorja.

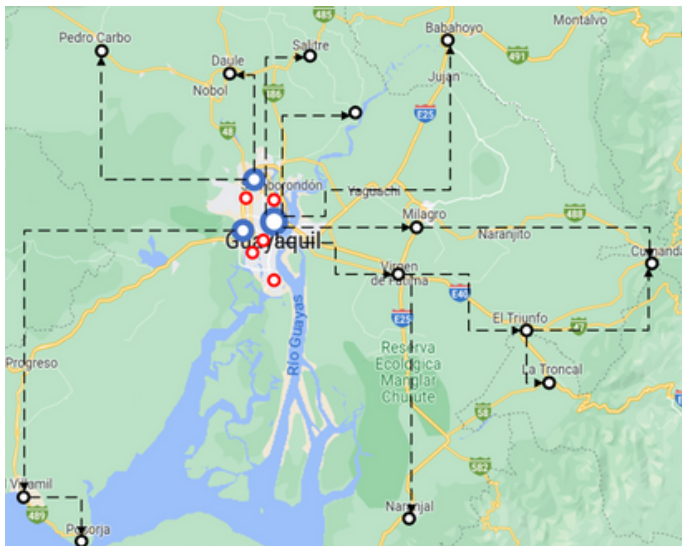

Figura 6. Foreland de la FTTG

Por otro lado, el Foreland de la FTTG conecta 3 zonas de influencia: 1) cantonal, principalmente con los cantones de la provincia del Guayas, 2) provincial, principalmente con las provincias de Manabí, Santa Elena, El Oro, Los Ríos, Pichincha, Tungurahua, Chimborazo, Azuay y Loja, y 3) internacional, principalmente con Colombia y Perú.

La estratégica ubicación de las terminales de la FTTG permite una potencial conectividad logística con otros medios de transporte, como transporte urbano, aéreo, fluvial, terrestre y facilidades logísticas de la zona norte de la ciudad.

4.547

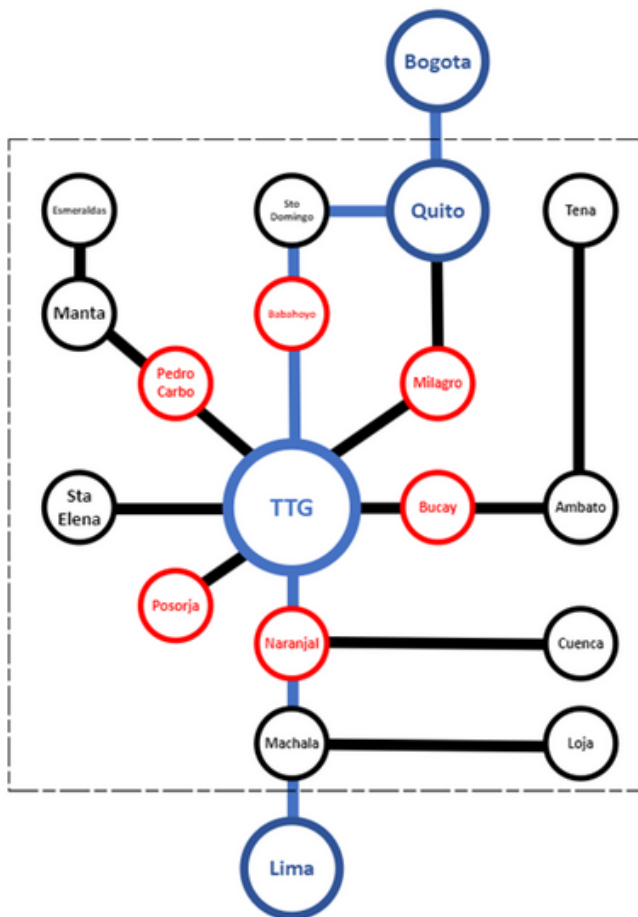

Diariamente operan 4.547 frecuencias de 87 cooperativas de transporte

65%

De las operaciones de las terminales FTTG se realizan en 6 corredores lógicos.



a) Facilidades logísticas

Las facilidades logísticas de las terminales de la FTTG son cruciales para optimizar el flujo de pasajeros y mercancías, asegurando eficiencia, seguridad y conectividad en el transporte terrestre a nivel nacional.



Gestión y coordinación de itinerarios de buses

La coordinación de los horarios y rutas de las diversas cooperativas de transporte que operan dentro de las terminales de la FTTG es fundamental para garantizar un flujo eficiente y ordenado de pasajeros.

Logros:

- La gestión y coordinación de itinerarios ha permitido maximizar la eficiencia operativa de las terminales, reduciendo los tiempos de espera para los usuarios y optimizando la utilización de los andenes.

Promoción del Boleto Seguro

La coordinación con las cooperativas de transporte para implementar un boleto seguro que incluya la información completa del pasajero y del viaje es crucial para garantizar la seguridad y comodidad de los usuarios.

Logros:

- Mejorar el proceso de seguridad mediante la identificación de los pasajeros durante el embarque.

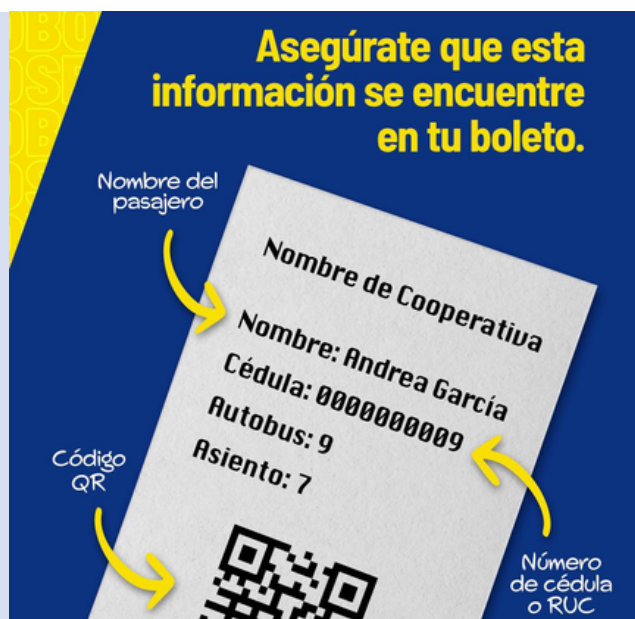

Coloca el código QR en el sensor hasta que se cambie a color verde.

Mejora de lectura de tasas de acceso en torniquetes

Repotenciación de los torniquetes y los sistemas de control de lectura de tarjetas para lograr un acceso más ordenado y eficiente de los pasajeros.

Logros:

- Mejorar la experiencia del usuario al ingreso de la zona de embarque.
- Disminución de la evasión de tasas de acceso a la zona de andenes.

Gestión del servicio de taxis y camionetas

Coordinación y seguimiento del servicio de transporte desde y hacia la terminal terrestre.

Logros:

- Mejora en la organización y eficiencia del servicio de taxis y camionetas
- Reducción en los tiempos de espera para los pasajeros.
- Aumento en la satisfacción del cliente.





b) Cumplimiento normativo

La FTTG supervisa el cumplimiento normativo en las operaciones de transporte, asegurando la legalidad, seguridad y sostenibilidad. Esto permite minimizar riesgos legales y fortalecer la confianza y eficiencia en el servicio ofrecido.



Gestión de Cumplimiento Normativo

Coordinar y supervisar el cumplimiento de las últimas normativas emitidas por la ANT y la ATM, lo cual abarca desde la seguridad vehicular hasta los protocolos de operación de las terminales.

Logros:

- Asegurar una operación segura y eficiente en las terminales
- Prevenir accidentes, asegurando la idoneidad de los operadores de transporte.



SALIDA
ENTRADA

Terminal Terrestre Guayaquil
AVISOS
ESTACIONES DE SERVICIO
ESTA TERMINAL ESTE PROHIBIDO EL INGRESO
DE CARGAS Y EQUIPAJES CONSIGUENTE EN
PESCA, CAMARONES Y CANGREJO QUE NO ESTEN
DEBIDAMENTE EMPAQUETADOS
UNICAMENTE PARA UNICAMENTE
PARRELLAS



ASHANNO VALERO
34

26

SE. LOR MORENO
28

SERVIDOR
CARLOS



III. SEGURIDAD INTEGRAL

La seguridad integral en las terminales de la FTTG es esencial para proteger a usuarios y trabajadores, garantizando un entorno seguro y confiable. Esto se traduce en la reducción de riesgos, la prevención de incidentes y el refuerzo de la reputación de la terminal como un espacio seguro y eficiente para el transporte.



Grupo de Inteligencia de la Terminal (GIT)

La conformación del grupo especializado de inteligencia busca garantizar la seguridad y el bienestar de los usuarios, empleados e infraestructura mediante la recolección, análisis y acción basada en inteligencia de seguridad.

Logros:

- Disminución de la frecuencia y gravedad de incidentes de seguridad dentro de las instalaciones, como resultado de la vigilancia proactiva y las acciones de prevención.

Sellos de seguridad en cabotaje terrestre

La colocación de sellos de seguridad en los autobuses tiene como objetivo supervisar y garantizar la seguridad de los usuarios durante el trayecto entre terminales de la FTTG.

Logros:

- Minimizar las paradas no programadas por los choferes de los buses.
- Mejorar la seguridad y comodidad de los usuarios durante su viaje.



Fortalecimiento de la seguridad y videovigilancia

El fortalecimiento de la seguridad se ha logrado mediante el aumento del personal de seguridad y la instalación de cámaras de videovigilancia en nuevos puntos de control de las terminales.

Logros:

- Mejorar los protocolos de seguridad en los accesos a las terminales.
- Monitoreo permanente de los puntos críticos de seguridad de las terminales.

Coordinación interinstitucional para la seguridad

La coordinación con la Policía Nacional, las Fuerzas Armadas y Segura EP se lleva a cabo para implementar operativos de control en las operaciones de transporte.

Logros:

- Articular acciones estratégicas con respuestas rápidas entre instituciones.
- Mejorar los protocolos de control de seguridad en las terminales.
- Incrementar la percepción de seguridad entre los usuarios de las terminales.



TERMINAL 2





IV. COMERCIAL Y PROMOCIÓN

La gestión comercial y promocional de las terminales de la FTTG es crucial para atraer más visitantes a través de campañas innovadoras y estrategias de marketing que mejoren la experiencia de los usuarios y aumenten la visibilidad de los servicios de la terminal y el centro comercial.



Gestión comercial de nuevos locales

Se está gestionando la expansión y diversificación de la oferta comercial dentro de las terminales, lo que implica la apertura de nuevos locales comerciales.

Logros:

- La incorporación de nuevos locales comerciales ha mejorado la experiencia de los usuarios.
- Aumentar los ingresos de la terminal, fomentando un ambiente más dinámico y atractivo para los visitantes y viajeros.

Eventos Promocionales

Se llevaron a cabo diversas campañas promocionales a lo largo del año, diseñadas para aumentar el flujo de visitantes y promover las ventas de los comercios dentro de las terminales.

Logros:

- Los eventos promocionales lograron atraer un mayor número de visitantes a las terminales.
- Reforzar la imagen de la terminal como un espacio atractivo para el comercio y el ocio.



Eventos Culturales

Se organizó una serie de eventos culturales, como conciertos, exposiciones de arte y presentaciones con el objetivo de enriquecer la experiencia cultural de los usuarios de las terminales.

Logros:

- Los eventos culturales lograron generar un ambiente más acogedor y diversificado dentro de las terminales.
- Posicionar a las terminales no solo como punto de tránsito, sino como centro cultural activo dentro de la ciudad.

Árbol de Navidad Gigante

Anualmente, la FTTG celebra la temporada navideña con la instalación de un gran árbol decorado, actividades para niños, música en vivo y la participación de la comunidad.

Logros:

- Este evento se ha convertido en una tradición que atrae a numerosas familias y visitantes.
- Fortalecer la relación de la FTTG con la comunidad, promoviendo valores de solidaridad y alegría.







V. SERVICIOS AL VIAJERO

Los servicios al viajero que ofrece la FTTG son cruciales para garantizar una experiencia segura, cómoda y eficiente para los pasajeros, ofreciendo asistencia integral desde información hasta facilidades modernas, lo que mejora su tránsito y su satisfacción general.



Mantenimiento de salas de espera

El mantenimiento de las salas de espera implica la creación de espacios que proporcionen una experiencia general positiva para el usuario, ofreciendo un ambiente más acogedor y cómodo.

Logros:

- La mejora de la imagen y funcionalidad de las instalaciones contribuye a una experiencia de espera más agradable para los usuarios.

Centros de información

Fortalecimiento de los centros de información de las terminales de la FTTG con capacitación del personal y material informativo.

Logros:

- Se ha mejorado la orientación y accesibilidad de los usuarios de las terminales, priorizando la atención a grupos vulnerables como la tercera edad y personas con discapacidad.



Patio de comidas

Mantenimiento y mejora del área del patio de comidas mediante servicios de limpieza e iluminación, con el objetivo de ofrecer un espacio más confortable y estéticamente agradable.

Logros:

- Mejorar la experiencia de los usuarios al consumir alimentos, contribuyendo a una mayor satisfacción del cliente y potencialmente aumentando el flujo de visitantes al área.

Servicios asistidos

Las terminales de la FTTG proporcionan servicios asistidos gratuitos a personas de grupos vulnerables, como personas de la tercera edad y personas con discapacidad.

Logros:

- Mejorar la experiencia de los viajeros de la tercera edad o con movilidad reducida, facilitando su traslado en las terminales.





VI. TECNOLOGÍA

El mantenimiento de los sistemas tecnológicos en las terminales de la FTTG es esencial para asegurar la eficiencia operativa, mejorar la experiencia del usuario y garantizar la seguridad. Esto permite actualizar la infraestructura y adaptarse a las necesidades cambiantes de los pasajeros.



Optimización de los sistemas de torniquetes

Mantenimiento de los torniquetes, los cuales son esenciales para el control de acceso de pasajeros, enfocado en evitar aglomeraciones, mejorar la experiencia del usuario y garantizar la seguridad.

Logros:

- Mejora significativa en la eficiencia y rapidez del proceso de acceso.
- Aumento de la seguridad y control en el acceso a los andenes.

Interfaz de información de viajes

Mejora de sistemas digitales de información al viajero con pantallas informativas y horarios de buses.

Logros:

- Obtener información precisa y actualizada sobre los viajes, lo que mejora la planificación y reduce la incertidumbre.
- Mejora en la experiencia del usuario con la información de las frecuencias.



VII. GESTIÓN AMBIENTAL

La gestión ambiental de las terminales de la FTTG es crucial para promover la sostenibilidad, minimizando el impacto ambiental de sus operaciones y mejorando la calidad de vida de la comunidad a través de prácticas responsables y el compromiso con la conservación del medio ambiente.



Plan de Manejo Ambiental

Seguimiento del plan de manejo ambiental con el objetivo de cumplir con la normativa ambiental vigente.

Logros:

- Manejo eficaz de los aspectos ambientales asociados a las operaciones de las terminales, garantizando el cumplimiento de la normativa ambiental.
- Se implementaron medidas para el mejoramiento continuo de la gestión ambiental.

Gestión de reciclaje

La gestión de reciclaje implica la recolección selectiva de materiales reciclables en particular el plástico. Esta actividad busca maximizar la recuperación de materiales reciclables.

Logros:

- Mayor tasa de reciclaje de plástico contribuyendo a la sostenibilidad ambiental de las operaciones.



VIII. RESPONSABILIDAD SOCIAL

La responsabilidad social de la FTTG subraya su compromiso con el desarrollo sostenible, reforzando su imagen como entidad comprometida con el bienestar social y la sostenibilidad.



Convenio con Asoserlimbuses

Se formalizó mediante un convenio la prestación de servicios de limpieza interna y externa de buses con la Asociación de Servicio de Limpieza de Buses (Asoserlimbuses).

Logros:

- Este convenio beneficia a 30 personas y se estima que la asociación tenga un ingreso semanal de aproximadamente 1800 dólares.

Quioscos a Comerciantes Autónomos

Se entregaron quioscos a comerciantes autónomos como parte del proyecto piloto de promoción de empleo en conjunto con el Municipio de Guayaquil.

Logros:

- 80 comerciantes autónomos formalizados que han trabajado desde muchos años en la terminal principal, tienen un ingreso promedio semanal de 70 dólares.





IX. PROYECTOS DE INVERSIÓN

Actualización del Proceso para la Construcción de la Terminal Terrestre Costa

La actualización del proceso para la construcción de la Terminal Terrestre Costa es crucial para asegurar una infraestructura moderna, eficiente y sostenible, adaptada a las crecientes necesidades de movilidad y logística. Este proyecto no solo mejorará la conectividad y accesibilidad en la región, sino que también impulsará el desarrollo económico local, fomentará el turismo y reforzará la integración regional, estableciendo nuevos estándares en servicio y comodidad para los usuarios.



X. EJECUCIÓN PRESUPUESTARIA

a) Ingresos

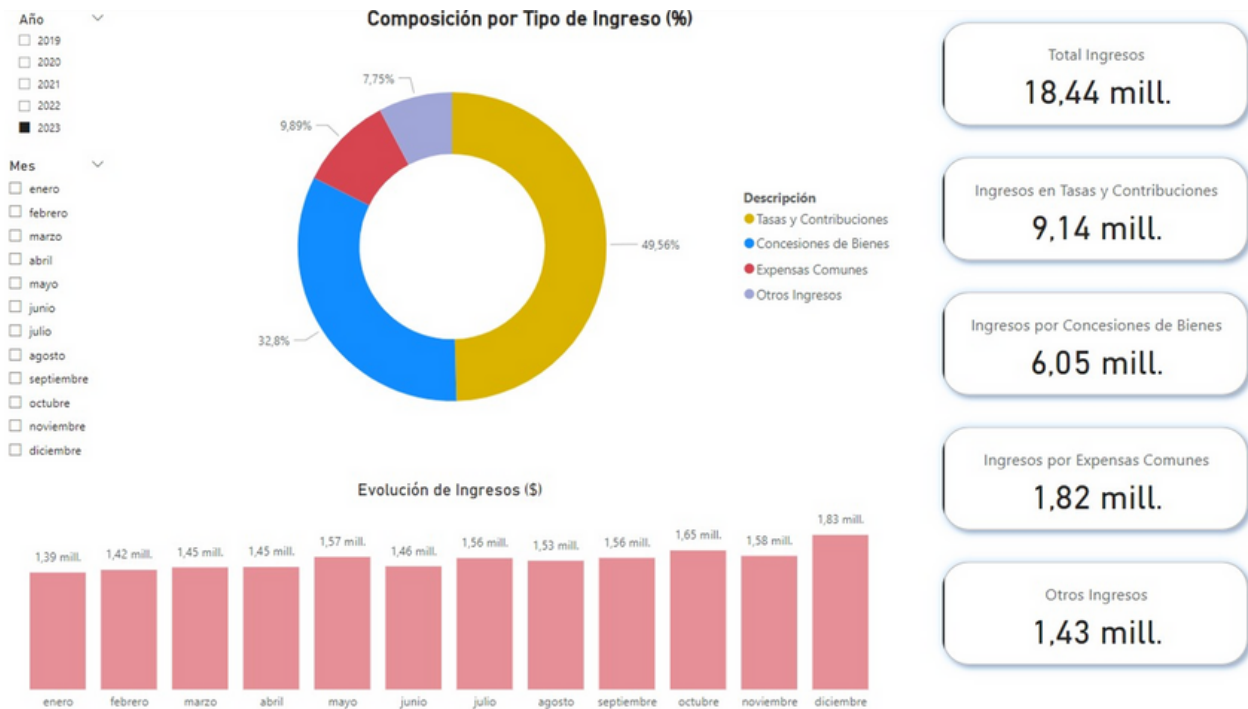

b) Gastos



X. EJECUCIÓN PRESUPUESTARIA

c) Ejecución

Denominación	Medida
TOTAL DE PRESUPUESTO INSTITUCIONAL CODIFICADO	US\$20.867.435,48
GASTO CORRIENTE PLANIFICADO	US\$18.113.162,15
GASTO CORRIENTE EJECUTADO	US\$12.679.221,35
GASTO DE INVERSIÓN PLANIFICADO	US\$2.754.273,33
GASTO DE INVERSIÓN EJECUTADO	US\$479.868,90
% EJECUCIÓN PRESUPUESTARIA	63%

XI. GESTIÓN ADMINISTRATIVA

a) Procesos de Compras Públicas

Tipo de Contratación	Número de Procesos	Valor Total
Asesoría y Patrocinio Jurídico	1	US\$ 50.000
Bienes y Servicios únicos	4	US\$ 440.000
Catalogo Electrónico	16	US\$ 3.155.269,54
Contratacion directa	10	US\$ 188.388
Cotización	5	US\$ 885.534,73
Infima Cuantía	6	US\$ 25.219,48
Licitación	9	US\$ 10.638.021,89
Menor Cuantía	11	US\$ 337.506,75
Subasta Inversa Electrónica	35	US\$ 2.185.868,52
Total general	97	US\$ 17.905.808,91

XI. GESTIÓN ADMINISTRATIVA

b) Sueldos y Prestaciones Sociales

SUELDOS 2023			
LOSEP	CÓDIGO DE TRABAJO	HORAS EXTRAS	FONDOS DE RESERVA
US\$ 1.951.377,45	US\$ 1.533.953,64	US\$ 283.101,81	US\$ 186.054,74

OBLIGACIONES PATRONALES 2023	
FONDOS DE RESERVA IESS	APORTE PATRONAL
US\$ 67.423,78	US\$ 420.638,61

BENEFICIOS SOCIALES 2023	
DÉCIMO CUARTO	DÉCIMO TERCERO
US\$ 135.302,94	US\$ 237.466,89

XI. GESTIÓN ADMINISTRATIVA

c) Gestión estratégica

La certificación ISO 9001:2015 obtenida por la FTTG subraya su compromiso con la calidad y la mejora continua. Este reconocimiento internacional avala la eficiencia de sus procesos administrativos, asegurando a los usuarios servicios confiables y de alta calidad. Asimismo, fortalece la posición competitiva de la FTTG, fomentando la confianza entre clientes y partes interesadas y promoviendo una cultura organizacional orientada hacia la excelencia.



DIRECTORIO FTTG

Gobierno Autónomo Descentralizado Municipal de Guayaquil

Junta Cívica de Guayaquil

*Desde el corazón de Guayaquil, hacia
todo el Ecuador y Latinoamérica*

CONTACTO

Fundación Terminal
Terrestre de
Guayaquil

Av. Benjamin Rosales
y Av. de las Américas

+593-4-3810660

www.ttg.ec
informacion@ttg.ec
[@terminalesgye](https://www.instagram.com/terminalesgye)